

**-LICH WILLKOMMEN**

ZUM INFORMATION SABEND  
ELTERN DER ERSTKLÄSSLER

Schuljahr 2026/2027

## Ablauf des Abends:

- Begrüßung und Vorstellung
- Informationen zur Schule
- OGS
- Ablauf am 1. Schultag
- Wechsel in den Klassenraum Ihres Kindes





Postweg 99  
46045 Oberhausen

Tel.: 0208-4848740

Fax: 0208-4848747

E-Mail:

[postwegschule@oberhausen.de](mailto:postwegschule@oberhausen.de)

Homepage:

[www.postwegschule.de](http://www.postwegschule.de)

Sekretariat: Frau Morawski  
Montags – Donnerstags  
8.00 – 12.30 Uhr

Schulleitung: Frau Kisling (komm.)

HTD: Frau Leske

Derzeit besuchen ca. 200 Schüler\*innen die Postwegschule, die beim Lernen von 17 Lehrer\*innen, 1 Sozialpädagogischen Fachkraft, 1 Fachkraft für Integration und 1 Sozialarbeiterin unterstützt werden.

## Unterrichtszeiten

|           |                       |
|-----------|-----------------------|
| 1. Stunde | 8.00 Uhr – 8.45 Uhr   |
| 2. Stunde | 8.45 Uhr – 9.30 Uhr   |
| Pause     | 9.30 Uhr – 10.00 Uhr  |
| 3. Stunde | 10.00 Uhr – 10.45 Uhr |
| 4. Stunde | 10.45 Uhr – 11.30 Uhr |
| Pause     | 11.30 Uhr – 11.45 Uhr |
| 5. Stunde | 11.45 Uhr – 12.30 Uhr |
| 6. Stunde | 12.35 Uhr – 13.20 Uhr |

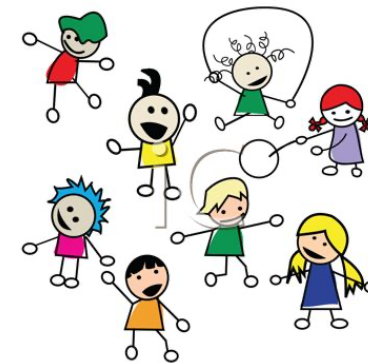

# Elternarbeit

## Mitwirkungsorgane

- Klassenpflegschaft,
- Schulpflegschaft,
- Schulkonferenz
- Eltern helfen mit z.B. bei
  - Schulfesten,
  - Projekten,
  - Aktionen in der Klassengemeinschaft
- 2 x im Jahr Gelegenheit zum Gespräch im Rahmen der Elternsprechwoche (in der Regel November & April)
- Individuelle Terminvereinbarungen jederzeit möglich



Die vertrauensvolle Zusammenarbeit und Kooperation mit den Eltern im Sinne des gemeinsamen Erziehungsauftrags ist eine wichtige Säule unseres Schullebens.

## **Katholische Grundschule**

- 2 Std. Religionsunterricht in der Woche
- Gottesdienste (Mittwochs)
- Brauchtumpflege (Erntedank, St. Martin, Advent, ...)

# Termine & Daten bis Sommer 2027



## Ferien

| <u>Jahr</u> | <u>Ostern</u>        | <u>Pfingsten</u> | <u>Sommer</u>          | <u>Herbst</u>          | <u>Weihnachten</u>     |
|-------------|----------------------|------------------|------------------------|------------------------|------------------------|
| 2026        |                      |                  |                        | 19.10.26 –<br>30.10.26 | 23.12.26 –<br>06.01.27 |
| 2027        | 22.03. –<br>02.04.27 | 18.05.27         | 19.07. –<br>31.08.2027 |                        |                        |

## Bewegliche Ferientage im Schuljahr 2026/27

| <u>Jahr</u> | <u>Rosenmontag</u> | <u>Fr. nach<br/>Chr. Himm.</u> | <u>Fr. nach<br/>Fronleichnam</u> |
|-------------|--------------------|--------------------------------|----------------------------------|
| 2027        | 08.02.2027         | 07.05.2027                     | 28.05.2027                       |

Hinzu kommen zwei **Pädagogische Ganztagskonferenzen** –  
unterrichtsfrei - **Studientag** für Ihre Kinder.

## Was tun, wenn ...?

... mein Kind krank ist?



iserv



Und eine Bitte: **Kinder, die nachts erbrechen oder denen es beim Frühstück nicht gut geht, gehören nicht probeweise in die Schule!**

Wenn eine fiebrige Erkrankung vorliegt, sollte das Kind einen Tag fieberfrei sein, bevor es wieder in die Schule kommt.

... ein wichtiger Termin während der Schulzeit ansteht?

- Wenden Sie sich an die Klassenlehrerinnen
- begründete Anfrage zur Beurlaubung an die Schulleitung bei längerem Fehlbleiben
- per Gesetz vor oder nach Ferien nicht möglich



Träger: Die Kurbel



Zeiten: 7.30 Uhr bis 16.00 Uhr

Pädagogische Leitung

Frau Velkov



Erreichbarkeit der OGS:

diekurbel@pws.schule-ob.de

Diensthandy: 01590 - 4891773

# Einschulung

Donnerstag, 03.09.2026



Die Einschulungsfeier begehen wir gemeinsam um **9.00 Uhr** in der **Herz Jesu Kirche**.

Im direkten Anschluss treffen wir uns auf dem Schulhof der Postwegschule (ca. 9.45 Uhr).

Dort empfangen Schülerinnen und Schüler der Postwegschule die neuen Erstklässler.

Anschließend gehen die Kinder zu ihrer ersten Schulstunde.

Die Wartezeit können Sie bei einem **Stehcafé** auf dem Schulhof verbringen.

Voraussichtlich endet der 1. Schultag **gegen 11.30 Uhr**.

# Förderverein der kath. Grundschule der Postwegschule – Sterkrade e.V.

**Vorstand:** Frau Aleweiler  
Frau Schulte-Kellinghaus

**Kassenwart:** Herr Smaniotto



**Der Förderverein ermöglicht die Realisation zusätzlicher Projekte  
und Ideen, die vom normalen Schulbudget nicht zu finanzieren sind.**

Vielen Dank für Ihre Aufmerksamkeit.

